



Rapport Tidemandsgate - Oslo

Kjellerareal ca 240 kvm - innredet/uinnredet

Montering: 14. - 17. februar 2011

Etterkontroll: 16. mars 2011

Sluttkontroll: 5. april 2011



Fuktspesialisten AS

Tlf: 67078421

Epost: post@eps-system.no

www.eps-system.no

Monteringskontroll/Montering

| | | | |
|-------------|------------|--------------|------------|
| Navn/Firma: | [REDACTED] | | |
| Adresse: | [REDACTED] | Postnr/sted: | [REDACTED] |
| Telefon: | [REDACTED] | Epost: | [REDACTED] |

Monteringsdato: 14 - 17 februar 2011

Følgende målinger er foretatt FØR montering:

Benyttet instrument: Protimeter MMS. Overflatemåling. Målt med: Pigger

Målepunkt/ Meteret viser:

| | | | |
|----------|----------|----------|----------|
| 1 / 100 | 2 / 41 | 3 / 96,9 | 4 / 84,5 |
| 5 / 54,4 | 6 / 99,0 | 7 / 71,6 | 8 / 100 |

Annet: Hvert målepunkt er merket på skisse.

Oppgitte verdier viser kun tendens/utvikling og er ikke sammenlignbar med en mer inngående fuktmåling

Montør: Tommy/Gardar + Tor ved kontroll

Huseier eller representant:

Kontroll dato: 16. mars 2011

Følgende målinger er foretatt ved etterkontroll:

Benyttet instrument: Protimeter MMS. Overflatemåling. Målt med: pigger

Målepunkt/ Meteret viser:

| | | | |
|----------|---------|----------|----------|
| 1 / 25,4 | 2 / 8,0 | 3 / 10,1 | 4 / 22,9 |
| 5 / 13,6 | 6 / 9,7 | 7 / 12,7 | 8 / 17,6 |

Annet: Hvert målepunkt er merket på skisse.

Oppgitte verdier viser kun tendens/utvikling og er ikke sammenlignbar med en mer inngående fuktmåling

Montør: Tommy + Tor

Huseier eller representant: [REDACTED]



Fuktspesialisten AS

Tlf: 67078421

Epost: post@eps-system.no

www.eps-system.no

Monteringskontroll/Montering

Navn/Firma:

Adresse:

Postnr/sted:

Telefon:

Epost:

Kontroll dato: 5. april 2011

Følgende målinger er foretatt ved sluttkontroll:

Benyttet instrument: Protimeter MMS. Overflatemåling. Målt med: Pigger

Målepunkt/ Meteret viser:

1 / 14,5

2 / 8,8

3 / 8,6

4 / 17,0

5 / 16,3

6 / 28,4

7 / 9,7

8 / 15,4

Annet: Hvert målepunkt er merket på skisse.

Oppgitte verdier viser kun tendens/utvikling og er ikke sammenlignbar med en mer inngående fuktmåling

Montør: Tommy/Gardar

Huseier eller representant:

Kontrollpunkter

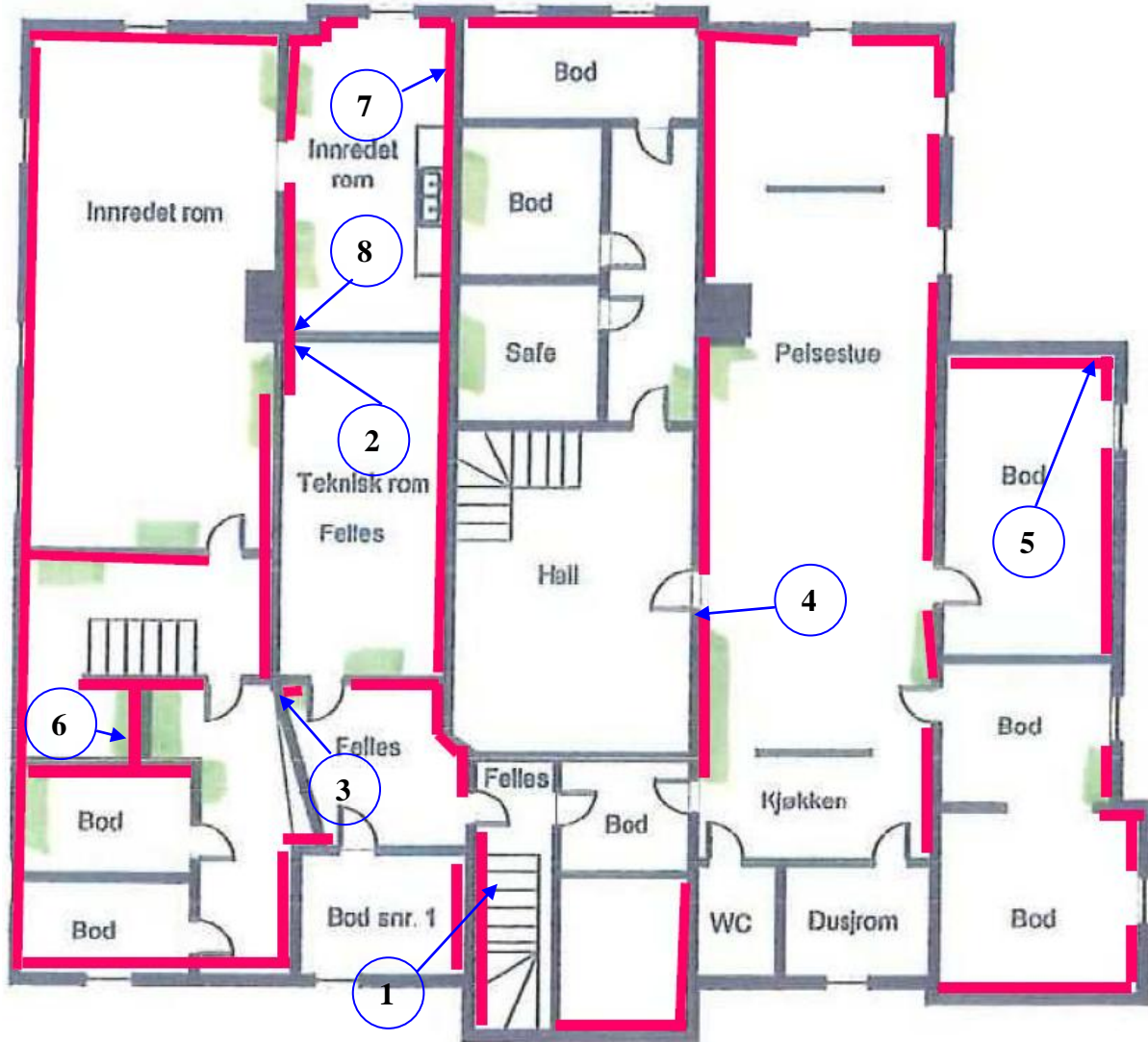

Kommentarer målepunkt:

- 1) andre trappetrinn
- 4) Helt øverst ved dørkarm venstre side

Kontrollpunkt 1 (17. februar –2011) / Etterkontroll 16. mars 2011

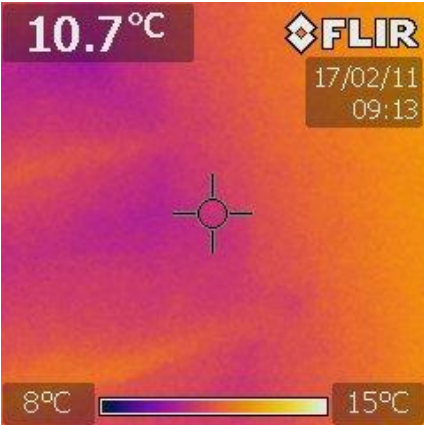

FØR

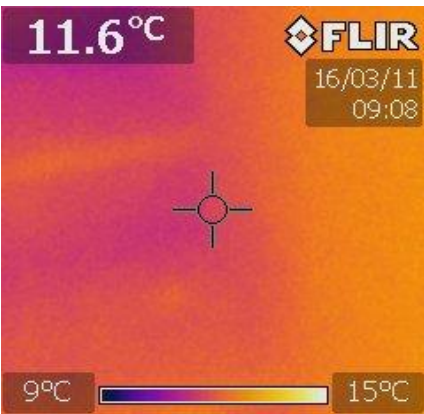

ETTER



Kontrollpunkt 2 (17. februar –2011) / Etterkontroll 16. mars 2011

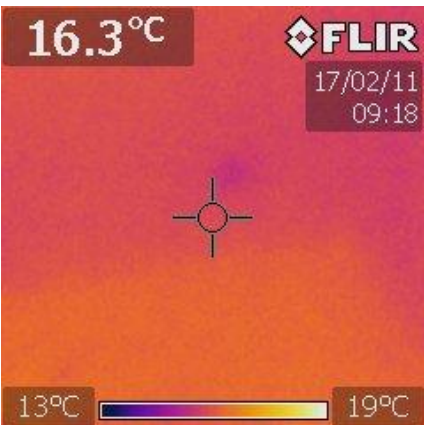

FØR

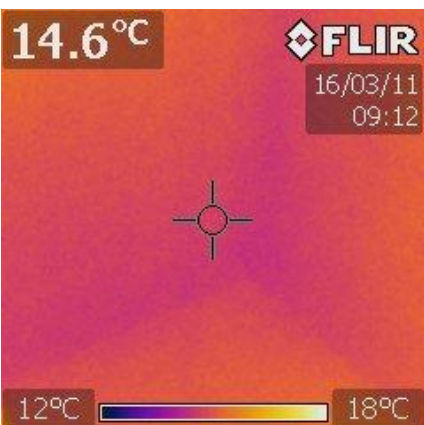

ETTER



Kontrollpunkt 3 (17. februar –2011) / Etterkontroll 16. mars 2011

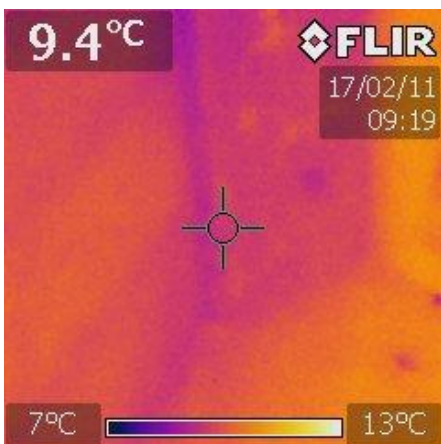

FØR

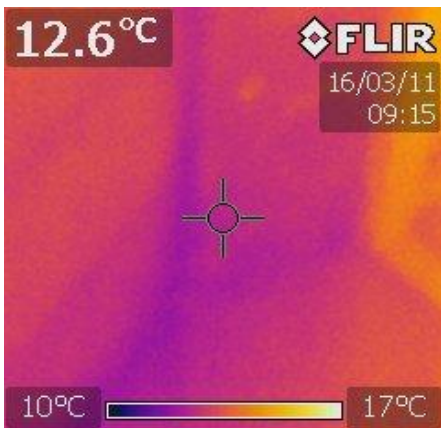

ETTER



Kontrollpunkt 4 (17. februar –2011) / Etterkontroll 16. mars 2011

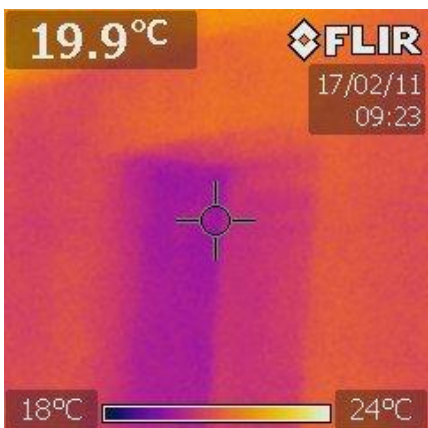

FØR

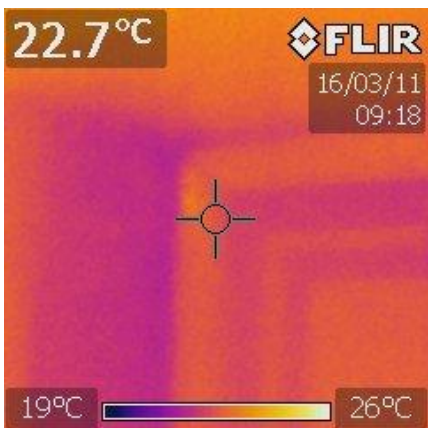

ETTER



Kontrollpunkt 5 (17. februar –2011) / Etterkontroll 16. mars 2011

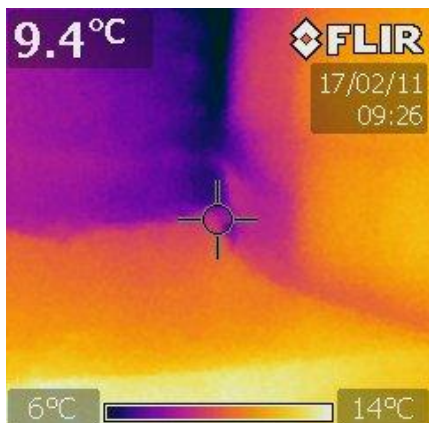

FØR

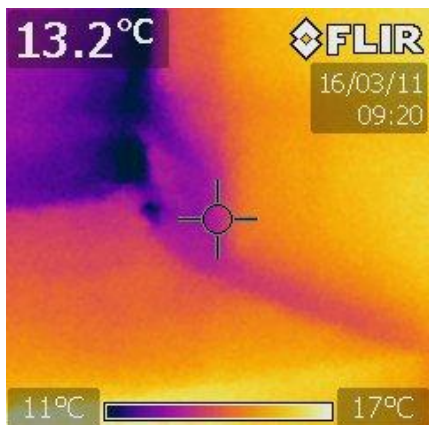

ETTER



Kontrollpunkt 6 (17. februar –2011) / Etterkontroll 16. mars 2011

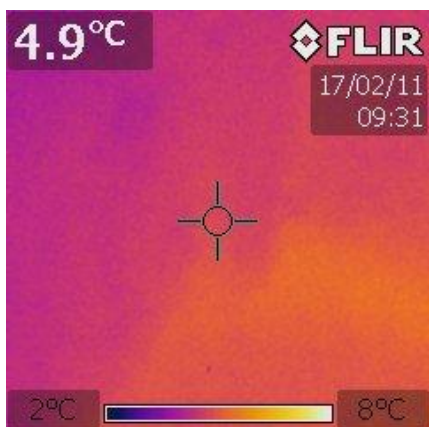

FØR

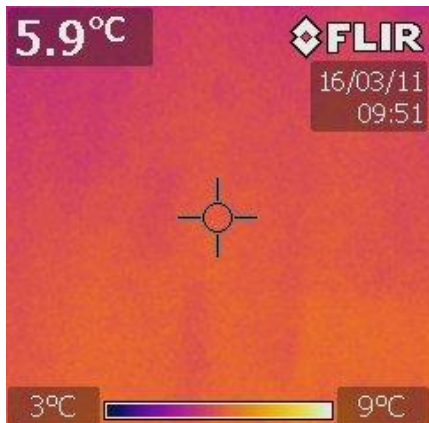

ETTER



Kontrollpunkt 7 (17. februar –2011) / Etterkontroll 16. mars 2011

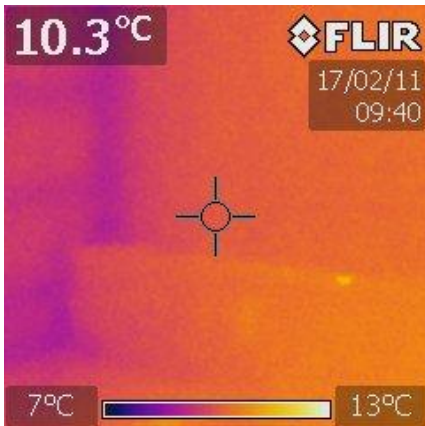

FØR

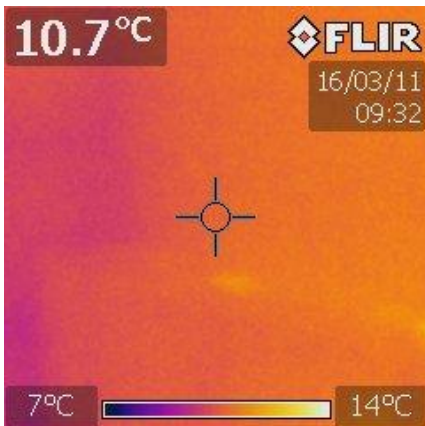

ETTER



Kontrollpunkt 8 (17. februar –2011) / Etterkontroll 16. mars 2011

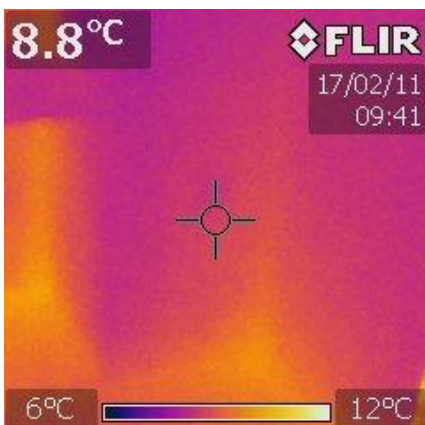

FØR

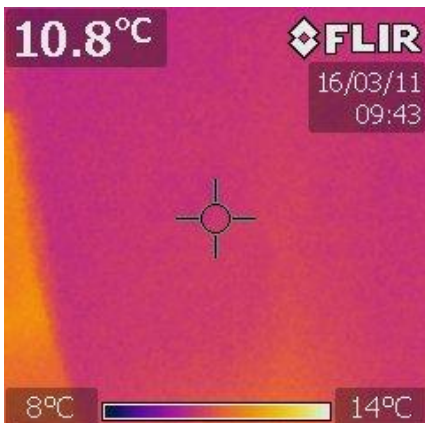

ETTER

